

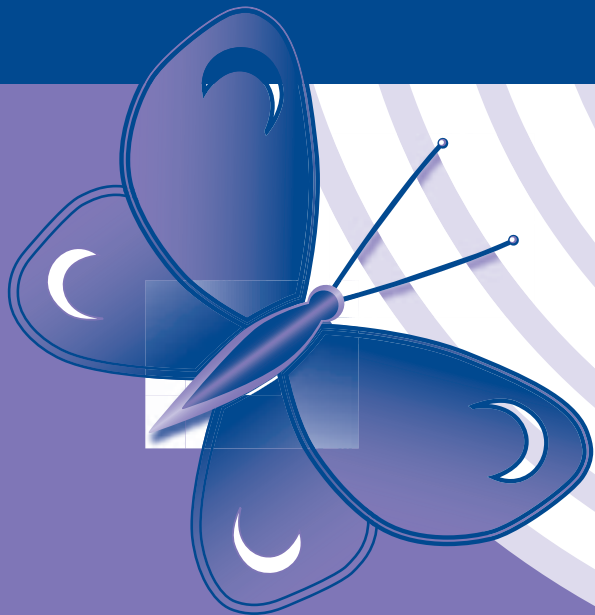

Het Regionale Expertise Centrum (REC)

Toelaatbaarheid tot het cluster 4 onderwijs

Herindicatie



Het Regionale Expertise centrum (REC)

Toelaatbaarheid tot het cluster 4 onderwijs

Met ingang van 1 augustus 2003 zijn alle scholen voor speciaal onderwijs gaan samenwerken in een Regionaal Expertise Centrum (REC). Bovendien is de financiering van het speciaal onderwijs anders geregeld. Een en ander is vastgelegd in de Wet op de Expertise Centra (WEC) waarin ook de Leerling Gebonden Financiering (LGF) is geregeld.

Het speciaal onderwijs is verdeeld in vier clusters. De Vlinder behoort tot cluster 4 en valt onder REC Chiron. Binnen elk REC is er een commissie die beoordeelt of een leerling toelaatbaar is. Deze commissie heet de Commissie van Indicatie (CVI).

Voor cluster 4 onderwijs gelden de volgende criteria:

- Psychiatrische stoornis of ontwikkelingspsychopathologie op basis van DSM-IV of ICD-10.
- Ernstig sociaal-emotionele en/of gedragsproblematiek met een integraal karakter; dat wil zeggen, dat de gedragsproblematiek niet alleen op school maar ook in de thuissituatie en/of de vrijetijdssituatie voorkomt.
- Bemoeienis vanuit jeugdhulpverlening.
- Beperkingen in de onderwijsparticipatie.
- Ontoereikende mogelijkheden vanuit de zorgstructuur in het reguliere onderwijs en /of zorgsector.

Indien een kind toelaatbaar wordt geacht (een positieve beschikking ontvangt van de CVI) voor het speciaal onderwijs, hebben de ouders de keuze uit twee mogelijkheden:

- Aanmelden op een school voor cluster 4 onderwijs, zoals De Vlinder;
- Het kind blijft binnen (of gaat naar) het reguliere onderwijs, waarbij extra begeleiding mogelijk is middels het 'rugzakje'.

Voor meer informatie verwijzen wij naar de brochure voor ouders 'indicatiestelling en criteria voor het speciaal onderwijs of de rugzak' (www.lcti.nl).

Centrale aanmelding voor een cluster 4 school in de regio Oost Noord-Brabant kan bij:

REC Chiron
 Centraal aanmeld- en informatiepunt (CAIP)
 Postbus 388
 5280 AJ Boxtel
 tel. 0411 - 68 97 75 (ma. t/m. vrij van 8.30 uur tot 12.30 uur)
 fax 0411 - 68 97 13
 e-mail: aanmeldingcaip@rec-chiron.nl
www.rec-chiron.nl

Scholen die binnen REC Chiron samenwerken:

- **Michaelschool** te Boxtel: school voor kinderen met omgangsproblemen op moeilijk lerend niveau. Kent een SO-afdeling (6-12 jarigen) en een VSO-afdeling (13-18 jarigen);
- **De Zwengel** te Vught en Veldhoven: school verbonden aan Herlaarhof, centrum voor kinder- en jeugdpsychiatrie. Kent een SO-afdeling (6-12 jarigen) en een VSO-afdeling (13-18 jarigen);
- **De Rietlanden** te 's-Hertogenbosch: school voor kinderen met omgangsproblemen. Kent een afdeling Jonge Risico Kinderen, een SO-afdeling (6-12 jarigen) en een VSO-afdeling (13-18 jarigen);
- **De Rungraaf** te Eindhoven: school voor kinderen met omgangsproblemen voor 4-12 jarigen;
- **De Korenaer** te Eindhoven en Stevensbeek: school voor kinderen met omgangsproblemen voor 12-18 jarigen;
- **De Korenaer Vreekwijk** te Deurne: school verbonden aan Vakinternaat Vreekwijk. Verzorgt opleidingstrajecten voor jongeren in de leeftijd van 14-20 jaar;
- **De Hilt** te Helmond: school voor kinderen met omgangsproblemen. Kent een SO-afdeling (6-12 jarigen) en een VSO-afdeling (13-18 jarigen);

- De Vlinder te Reek: school voor kinderen met complexe ontwikkelingsstoornissen en een gemiddelde intelligentie voor 4-13 jarigen, samenwerking met Kinderhuis Reek.

Herindicatie

Als de indicatie van uw kind afloopt (na drie jaar) dan moet er een herindicatie worden aangevraagd. U bent als ouder verantwoordelijk voor deze aanvraag. Het is de taak van de school om in samenwerking met de ouders aan te tonen dat uw kind nog is aangewezen op cluster 4 onderwijs. Ruim een half jaar voordat de indicatie verloopt, wordt u uitgenodigd voor een informatieavond op de Vlinder. Hier wordt u uitgelegd wat u allemaal moet doen om een herindicatie aan te vragen.

